

## HOTĂRÂRE

**privind aprobarea alipirii unor terenuri, situate în orașul Vălenii de Munte,  
str. Miron Radu Paraschivescu, nr.f.n.**

**Având în vedere prevederile legale cuprinse în:**

- art.879-880 din Legea nr.287/2009 privind Codul civil;
- art.129 alin.(2) lit.c) și art.139 alin.(3) lit.g) din O.U.G. nr.57/2019 privind Codul administrativ, cu modificările și completările ulterioare;
- Legea nr.7/1996 privind cadastrul și publicitatea imobiliară, republicată, cu modificările și completările ulterioare;
- art.68 alin.(2), art.127 alin.(1) și art.130 alin.(1) lit.b) din Ordinul nr.600/2023 pentru aprobarea Regulamentului de recepție și înscriere în evidențele de cadastru și carte funciară;

Văzând referatul de aprobare al primarului orașului Vălenii de Munte, raportul întocmit pentru amenajarea teritoriului și urbanism, protecția mediului și turism și raportul comisiei juridice și de disciplină, muncă și protecție socială;

În temeiul prevederilor art.196 alin.(1) lit.a) din O.U.G. nr.57/2019 privind Codul administrativ, cu modificările și completările ulterioare;

**Consiliul Local al orașului Vălenii de Munte adoptă prezenta hotărâre:**

**Art.1.** (1) Se aprobă alipirea imobilelor (terenuri), situate în intravilanul și extravilanul orașului Vălenii de Munte, str. Miron Radu Paraschivescu, nr.f.n., tarla 7, parcela 353/1 și 351 proprietatea privată a orașului Vălenii de Munte, identificate după cum urmează:

a) parcela înscrisă în C.F. nr.28485 sub numărul cadastral 28485, categoria de folosință neproductiv, în suprafață de 42194 m.p., teren intravilan, proprietatea privată a orașului Vălenii de Munte;

b) parcela înscrisă în C.F. nr.29611 sub numărul cadastral 29611, categoria de folosință neproductiv, în suprafață de 16114 m.p., teren intravilan, respectiv suprafața de 1927 m.p., teren extravilan, proprietatea privată a orașului Vălenii de Munte;

(2) Prin alipirea parcelelor indicate la alin.(1) se va forma un corp de proprietate nou, în suprafață de 60235 m.p., identificat cu numărul cadastral 29685, conform planului de amplasament și delimitare a imobilului, anexă ce face parte integrantă din prezenta hotărâre.

**Art.2.** Se împuternicește primarul orașului Vălenii de Munte și/sau persoana desemnată de acesta să semneze actul autentic de alipire.

**Art.3.** Cheltuielile privind încheierea în formă autentică a actului de alipire, precum și cheltuielile legate de publicitatea imobiliară vor fi suportate de către orașul Vălenii de Munte

**Art.4.** Cu ducerea la îndeplinire se însărcinează: primarul, compartimentul cadastru și agricultură, serviciul buget-finanțe, impozite și taxe locale și serviciul urbanism.

Hotărârea se va afișa la sediul Primăriei orașului Vălenii de Munte, se va publica pe site-ul instituției și va fi comunicată persoanelor interesate.

Afișarea, publicarea și comunicarea se vor face de către Biroul administrație publică locală.

**PRESEDINTE DE SEDINȚĂ,**

**Andreescu Dumitru**

**CONTRASEMNEAZĂ:**  
**SECRETAR GENERAL: Onoiu Elena-Adina**

**VĂLENII DE MUNTE, 27 octombrie 2023.**  
**NR. 130.**

ROMÂNIA  
JUDEȚUL PRAHOVA  
ORAȘUL VĂLENII DE MUNTE  
PRIMAR  
NR. 24230/19-10-2023

### **REFERAT DE APROBARE**

**privind aprobarea alipirii unor terenuri, ce aparțin domeniului public al orașului Vălenii de Munte, situate în orașul Vălenii de Munte, str. Miron Radu Paraschivescu, nr.f.n.**

Având în vedere prevederile legale cuprinse în:

- art.879-880 din Legea nr.287/2009 privind Codul civil;
- art.129 alin.(2) lit.c) și art.139 alin.(3) lit.g) din O.U.G. nr.57/2019 privind Codul administrativ, cu modificările și completările ulterioare;
- Legea nr.7/1996 privind cadastrul și publicitatea imobiliară, republicată, cu modificările și completările ulterioare;
- art.68 alin.(2), art.127 alin.(1) și art.130 alin.(1) lit.b) din Ordinul nr.600/2023 pentru aprobarea Regulamentului de recepție și înscriere în evidențele de cadastru și carte funciară;

Alipirea imobilelor (terenuri), situate în intravilanul și extravilanul orașului Vălenii de Munte, str. Miron Radu Paraschivescu, nr.f.n., tarla 7, parcela 353/1 și 351 proprietatea privată a orașului Vălenii de Munte, se va face după cum urmează:

a) parcela înscrisă în C.F. nr.28485 sub numărul cadastral 28485, categoria de folosință neproductiv, în suprafață de 42194 m.p., teren intravilan, proprietatea privată a orașului Vălenii de Munte;

b) parcela înscrisă în C.F. nr.29611 sub numărul cadastral 29611, categoria de folosință neproductiv, în suprafață de 16114m.p., teren intravilan și suprafața de 1927 m.p., teren extravilan, proprietatea privată a orașului Vălenii de Munte;

Prin alipirea parcelelor mai sus menționate, se va forma un corp de proprietate nou, în suprafață de 60235 m.p., respectiv 58308 m.p., teren intravilan și 1927 m.p., teren extravilan, identificate cu numărul cadastral 29685.

Față de cele prezentate supun spre aprobare Consiliului Local prezentul proiect de hotărâre.

**PRIMAR,  
FLORIN CONSTANTIN**



### RAPORT

privind aprobarea alipirii unor terenuri, ce aparțin domeniului public al orașului Vălenii de Munte, situate în orașul Vălenii de Munte, str. Miron Radu Paraschivescu, nr.f.n.

Având în vedere prevederile legale cuprinse în:

- art.879-880 din Legea nr.287/2009 privind Codul civil;
- art.129 alin.(2) lit.c) și art.139 alin.(3) lit.g) din O.U.G. nr.57/2019 privind Codul administrativ, cu modificările și completările ulterioare;
- Legea nr.7/1996 privind cadastrul și publicitatea imobiliară, republicată, cu modificările și completările ulterioare;

- art.68 alin.(2), art.127 alin.(1) și art.130 alin.(1) lit.b) din Ordinul nr.600/2023 pentru aprobarea Regulamentului de recepție și înscriere în evidențele de cadastru și carte funciară;

Văzând referatul de aprobare al primarului orașului Vălenii de Munte;

Alipirea imobilelor (terenuri), situate în intravilanul și extravilanul orașului Vălenii de Munte, str. Miron Radu Paraschivescu, nr.f.n., tarla 7, parcela 353/1 și 351 proprietatea privată a orașului Vălenii de Munte, se va face după cum urmează:

a) parcela înscrisă în C.F. nr.28485 sub numărul cadastral 28485, categoria de folosință neproductiv, în suprafață de 42194 m.p., teren intravilan, proprietatea privată a orașului Vălenii de Munte;

b) parcela înscrisă în C.F. nr.29611 sub numărul cadastral 29611, categoria de folosință neproductiv, în suprafață de 16114m.p., teren intravilan, și suprafața de 1927 m.p., teren extravilan, proprietatea privată a orașului Vălenii de Munte;

Față de cele prezentate, supunem spre aprobare Consiliului Local, prezentul proiect de hotărâre privind alipirea parcelelor de mai sus, respectiv formarea unui corp de proprietate nou, în suprafață de 60235 m.p., respectiv 58308 m.p., teren intravilan și 1927 m.p., teren extravilan, identificate cu numărul cadastral 29685, conform planului de amplasament și delimitare.

Serviciul urbanism, amenajarea teritoriului – Chiroiu Nicolae

și

Compartiment cadastru și agricultură - Cristian State



ANEXA NR. 17

410000

410000

**Plan de amplasament si delimitare a imobilului  
cu propunere de alipire  
Scara 1:2000**

Nr. cadastral	Suprafata masurata a imobilului (mp)	Adresa imobilului:
	60235	Valenii de Munte, Str. Miron Radu Paraschivescu, F.N, T7, Np353/1, Np351, Jud. Prahova.
Cartea Funciara nr.		Unitatea Administrativ Teritoriala (UAT)
		Valenii de Munte

Alipire imobil			
Situatia actuala (inainte de alipire)			
Nr. cadastral	Suprafata (mp)	Categoria de folosinta	Descrierea imobilului
28485	42194	1Np	LOT 1, teren intravilan.
29611	16114	1Np	LOT 2, teren intravilan.
	1927	2Np	LOT 2, teren extravilan.
Total	60235		
Situatia viitoare (dupa alipire)			
Nr. cadastral	Suprafata (mp)	Categoria de folosinta	Descrierea imobilului
<b>29685</b>	58308	1Np	Teren intravilan.
	1927	2Np	Teren extravilan.
Total	60235		

409800

409800

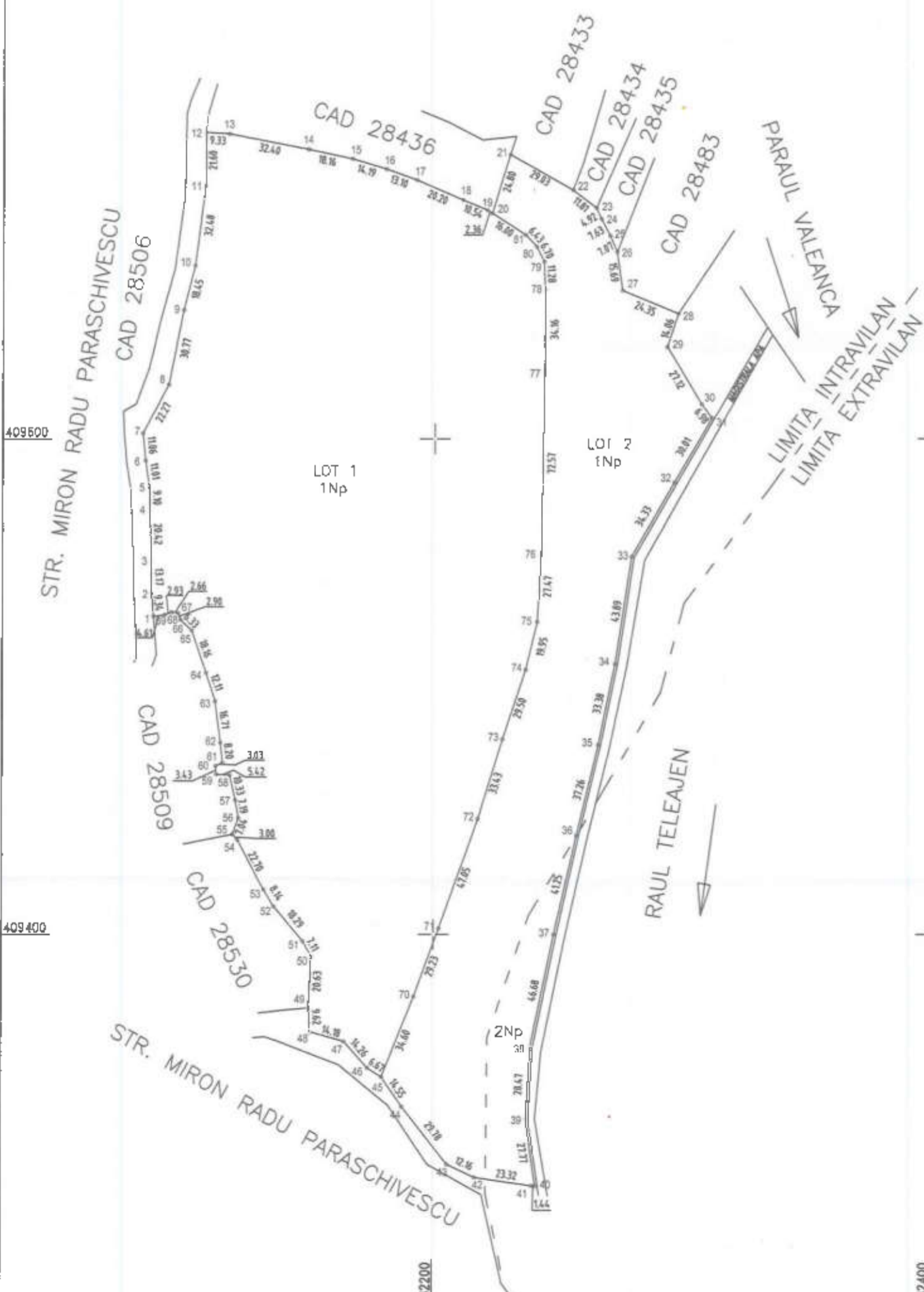

PROIECTIA: STEREO 70  
Sistem de referinta: Marea Neagra 1976

409600

409600

SC SIMDATA TOPSERV SRL  
CERTIFICAT DE AUTORIZARE  
Seria RO-B-J Nr. 1515/2019  
CLASA III

**TATARU ION**

Digitally signed by TATARU ION  
DN: c=RO, o=Valenii de Munte, ou=SIMDATA  
TOPSERV SRL, ou=TATARU, givenName=ION,  
serialNumber=20230624511307, name=AUTU  
ION, cn=TATARU ION  
Date: 2023.09.13 11:46:52 +03:00

INC. TATARU AL. ION  
CERTIFICAT DE AUTORIZARE  
Seria RO-PH-F Nr. 1655/2014  
CATEGORIA A

Confirm executarea masuratorilor la teren,  
corectitudinea intocmirii documentatiei cadastrale si  
corespondenta acesteia cu realitatea din teren

Data: Septembrie 2023

Inspector

Confirm introducerea imobilului in  
baza de date integrata si  
atribuirea numarului cadastral.

**Marius  
Vilsanescu**

Semnat digital de Marius  
Vilsanescu  
Data: 2023.09.26 12:23:36  
+03'00'

409400

409400

Data:

582400

582200



Oficiul de Cadastru și Publicitate Imobiliară PRAHOVA  
Biroul de Cadastru și Publicitate Imobiliară Vălenii de Munte

### EXTRAS DE CARTE FUNCİARĂ PENTRU INFORMARE

Carte Funciară Nr. 28485 Vălenii de Munte

Nr. cerere	28827
Ziua	26
Luna	09
Anul	2023

Cod unic de  
10001413054



#### A. Partea I. Descrierea imobilului

TEREN Intravilan

Adresa: Loc. Vălenii De Munte, Str Miron Radu Paraschivescu, Jud. Prahova

Nr. Crt	Nr. cadastral topografic	Nr.	Suprafața* (mp)	Observații / Referințe
A1	28485		42.194	Teren împrejmuit; imobil înscris în CF sporadic 25037;

#### B. Partea II. Proprietari și acte

Inscrieri privitoare la dreptul de proprietate și alte drepturi reale	Referințe	
<b>18812 / 12/07/2023</b> Registru Cadastral al Imobilelor (UAȚ Vălenii de Munte); Act Normativ lg.7/1996 emis de Parlamentul României;		
B1	Se înființează cartea funciară a imobilului 28485 ca urmare a finalizării înregistrării sistematice. Imobilul se găsește în registrul cadastral al imobilelor sub numărul 2835.	A1
Act Administrativ nr. 26021, din 10/11/2021 emis de PRIMĂRIA VALENIILOR DE MUNTE;		
B2	Intabulare, drept de PROPRIETATE pentru o perioadă de 5 ani (respectiv pentru perioada 10.11.2021 - 09.11.2026), dobândit prin Lege, cota actuală 1/1 1) ORASUL VALENIILOR DE MUNTE, CIF:2842870, - domeniu privat	A1
<b>28827 / 26/09/2023</b> Act Administrativ nr. C 8456, din 26/09/2023 emis de OCPI PRAHOVA;		
B3	se notează faptul că a fost recepționată documentația cadastrală necesară alipirii imobilului din prezenta carte funciară ca urmare a propunerii de alipire	A1

#### C. Partea III. SARCINI .

Inscrieri privind dezmembrămintele dreptului de proprietate, drepturi reale de garanție și sarcini	Referințe
NU SUNT	

**Teren**

Nr cadastral	Suprafața (mp)*	Observații / Referințe
28485	42.194	imobil înscris în CF sporadic 25037;

\* Suprafața este determinată în planul de proiecție Stereo 70.

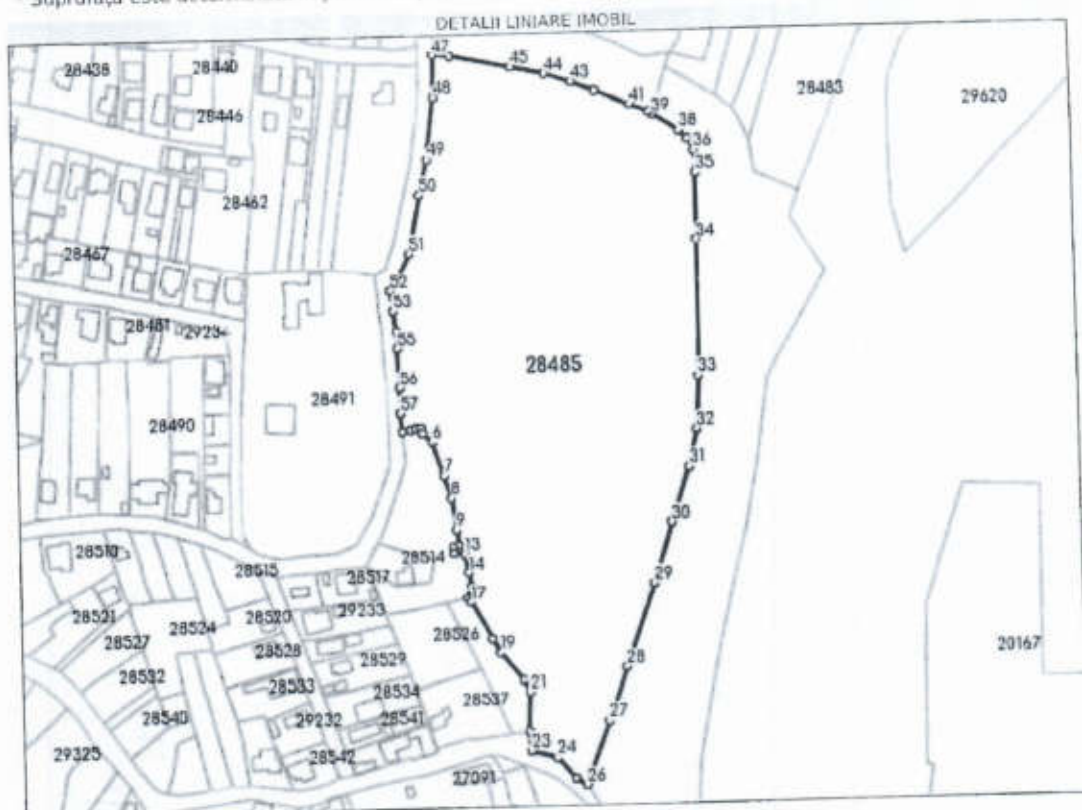

**Date referitoare la teren**

Nr Crt	Categorie folosință	Intra vilan	Suprafața (mp)	Tarla	Parcelă	Nr. topo	Observații / Referințe
1	neproductiv	DA	42.194	7	353/1	-	

**Lungime Segmente**

1) Valorile lungimilor segmentelor sunt obținute din proiecție în plan.

Punct început	X / Y	Punct sfârșit	X / Y	Lungime segment
1	582.086,947 409.528,31	2	582.091,503 409.528,984	4,606
2	582.091,503 409.528,984	3	582.094,265 409.529,966	2,931
3	582.094,265 409.529,966	4	582.097,853 409.527,009	6,334
4	582.097,853 409.527,009	5	582.112,141 409.493,984	16,706
5	582.112,141 409.493,984	6	582.114,256 409.477,412	12,109
6	582.114,256 409.477,412	7	582.115,125 409.469,262	3,029
7	582.115,125 409.469,262	8	582.112,341 409.468,068	3,428
8	582.112,341 409.468,068	9	582.120,373 409.454,33	7,19
9	582.120,373 409.454,33	10	582.114,256 409.477,412	2,659
10	582.114,256 409.477,412	11	582.115,125 409.505,497	18,159
11	582.115,125 409.505,497	12	582.115,125 409.469,262	8,196
12	582.115,125 409.469,262	13	582.118,064 409.464,398	5,418
13	582.118,064 409.464,398	14	582.121,526 409.447,233	7,037
14	582.121,526 409.447,233	15	582.119,151 409.440,609	

Punct Început	X / Y	Punct sfârșit	X / Y	Lungime segment t	Punct început	X / Y	Punct sfârșit	X / Y	Lungime segment t	Punct început	X / Y	Punct sfârșit	X / Y	Lungime segment t
16	582.119.151 409.440.509	17	582.121.151 409.438.366	3,005	17	582.121.151 409.438.366	18	582.131.711 409.418.282	22,69 G	18	582.131.711 409.418.282	19	582.135.838 409.411.262	8,138
19	582.135.838 409.411.262	20	582.147.568 409.397.226	18,29 2	20	582.147.568 409.397.226	21	582.151.015 409.391.002	7,115	21	582.151.015 409.391.002	22	582.149.872 409.370.409	20,62 5
22	582.149.872 409.370.409	23	582.150.682 409.360.819	9,624	23	582.150.682 409.360.819	24	582.164.345 409.357.02	14,18 1	24	582.164.345 409.357.02	25	582.173.82 409.346.36	14,26 2
25	582.173.82 409.346.36	26	582.179.475 409.342.819	6,672	26	582.179.475 409.342.819	27	582.192.265 409.374.967	34,59 8	27	582.192.265 409.374.967	28	582.202.147 409.402.473	29,22 8
28	582.202.147 409.402.473	29	582.217.672 409.446.891	47,05 3	29	582.217.672 409.446.891	30	582.227.5 409.478.845	33,43 1	30	582.227.5 409.478.845	31	582.236.79 409.506.842	29,49 8
31	582.236.79 409.506.842	32	582.241.309 409.526.273	19,95	32	582.241.309 409.526.273	33	582.247.792 409.553.696	27,46 5	33	582.247.792 409.553.696	34	582.243.939 409.626.258	72,57
34	582.243.939 409.626.258	35	582.244.087 409.660.413	34,15 5	35	582.244.087 409.660.413	36	582.243.617 409.671.683	11,28	36	582.243.617 409.671.683	37	582.240.554 409.677.641	6,699
37	582.240.554 409.677.641	38	582.236.137 409.682.309	6,427	38	582.236.137 409.682.309	39	582.222.712 409.691.012	15,99 9	39	582.222.712 409.691.012	40	582.220.73 409.692.29	2,358
40	582.220.73 409.692.29	41	582.211.02 409.696.39	10,54	41	582.211.02 409.696.39	42	582.192.48 409.704.41	20,2	42	582.192.48 409.704.41	43	582.180.17 409.708.89	13,1
43	582.180.17 409.708.89	44	582.166.61 409.713.08	14,19 3	44	582.166.61 409.713.08	45	582.148.86 409.716.91	18,15 9	45	582.148.86 409.716.91	46	582.117.07 409.723.19	32,40 4
46	582.117.07 409.723.19	47	582.107.754 409.723.783	9,335	47	582.107.754 409.723.783	48	582.107.674 409.702.187	21,59 7	48	582.107.674 409.702.187	49	582.103.452 409.669.987	32,47 5
49	582.103.452 409.669.987	50	582.099.04 409.652.073	18,44 9	50	582.099.04 409.652.073	51	582.093.055 409.621.887	30,77 4	51	582.093.055 409.621.887	52	582.082.647 409.602.198	22,27 1
52	582.082.647 409.602.198	53	582.083.798 409.591.199	11,05 9	53	582.083.798 409.591.199	54	582.085.354 409.580.301	11,00 9	54	582.085.354 409.580.301	55	582.085.469 409.571.201	9,101
55	582.085.469 409.571.201	56	582.086.059 409.550.785	20,42 4	56	582.086.059 409.550.785	57	582.086.138 409.537.614	13,17 1	57	582.086.138 409.537.614	58	582.086.947 409.528.31	9,34

\*\* Lungimile segmentelor sunt determinate în planul de proiecție Stereo 70 și sunt rotunjite la 1 milimetru.  
\*\*\* Distanța dintre puncte este formată din segmente cumulate ce sunt mai mici decât valoarea 1 milimetru.

Certific că prezentul extras corespunde cu pozițiile în vigoare din cartea funciară originală, păstrată de acest birou.

Prezentul extras de carte funciară este valabil la autentificarea de către notarul public a actelor juridice prin care se sting drepturile reale precum și pentru dezbateră succesiunilor, iar informațiile prezentate sunt susceptibile de orice modificare, în condițiile legii.

S-a achitat tariful de 0 RON. -, pentru serviciul de publicitate imobiliară cu codul nr. 241.

Data soluționării,

02-10-2023

Data eliberării,

/ /

Asistent Registrator,  
LUMINITA MARCULESCU

(parafa și semnătura)

Referent,  
PETCU VICTORIA  
~~REFERENT~~  
(parafa și semnătura)

10. OCT. 2023

**EXTRAS DE CARTE FUNCİARĂ  
 PENTRU INFORMARE**

Carte Funciară Nr. 29611 Vălenii de Munte



**A. Partea I. Descrierea imobilului**

TEREN Partial Intravilan

Adresa: Loc. Vălenii De Munte, Str Miron Radu Paraschivescu, Nr. F.N., Jud. Prahova

Nr. Crt	Nr. cadastral topografic	Nr.	Suprafața* (mp)	Observații / Referințe
A1	29611		18.041	teren împrejmuit; imobil înscris în CF sporadic 26800;

**B. Partea II. Proprietari și acte**

Inscrieri privitoare la dreptul de proprietate și alte drepturi reale	Referințe
<b>19938 / 12/07/2023</b>	
Registru Cadastral al Imobilelor (UAT Vălenii de Munte); Act Normativ Ig.7/1996 emis de Parlamentul României;	
B1	Se înființează cartea funciara a imobilului 29611 ca urmare a finalizării înregistrării sistematice. Imobilul se găsește în registrul cadastral al imobilelor sub numărul 3971. A1
Act Administrativ nr. 24, din 20/02/2023 emis de CONSILIUL LOCAL AL ORASULUI VALENII DE MUNTE (act administrativ nr 65931 din 06.03.2023, emis de PRIMARIA ORASULUI VALENII DE MUNTE; act administrativ nr 6063 din 14.03.2023, emis de PRIMARIA ORASULUI VALENII DE MUNTE);	
B2	Intabulare, drept de PROPRIETATE, dobândit prin Lege, cota actuală 1/1 A1 1) <b>ORASUL VALENII DE MUNTE</b> . CIF:2842870, - domeniu privat
<b>28828 / 26/09/2023</b>	
Act Administrativ nr. C 8456, din 26/09/2023 emis de OCPI PRAHOVA;	
B3	se notează faptul că a fost recepționată documentația cadastrală necesară alipirii imobilului din prezenta carte funciară ca urmare a propunerii de alipire A1

**C. Partea III. SARCINI .**

Inscrieri privind dezmembrămintele dreptului de proprietate, drepturi reale de garanție și sarcini	Referințe
NU SUNT	



**Teren**

Nr cadastral	Suprafața (mp)*	Observații / Referințe
29611	18.041	imobil înscris în CF sporadic 26800:

\* Suprafața este determinată în planul de proiecție Stereo 70.

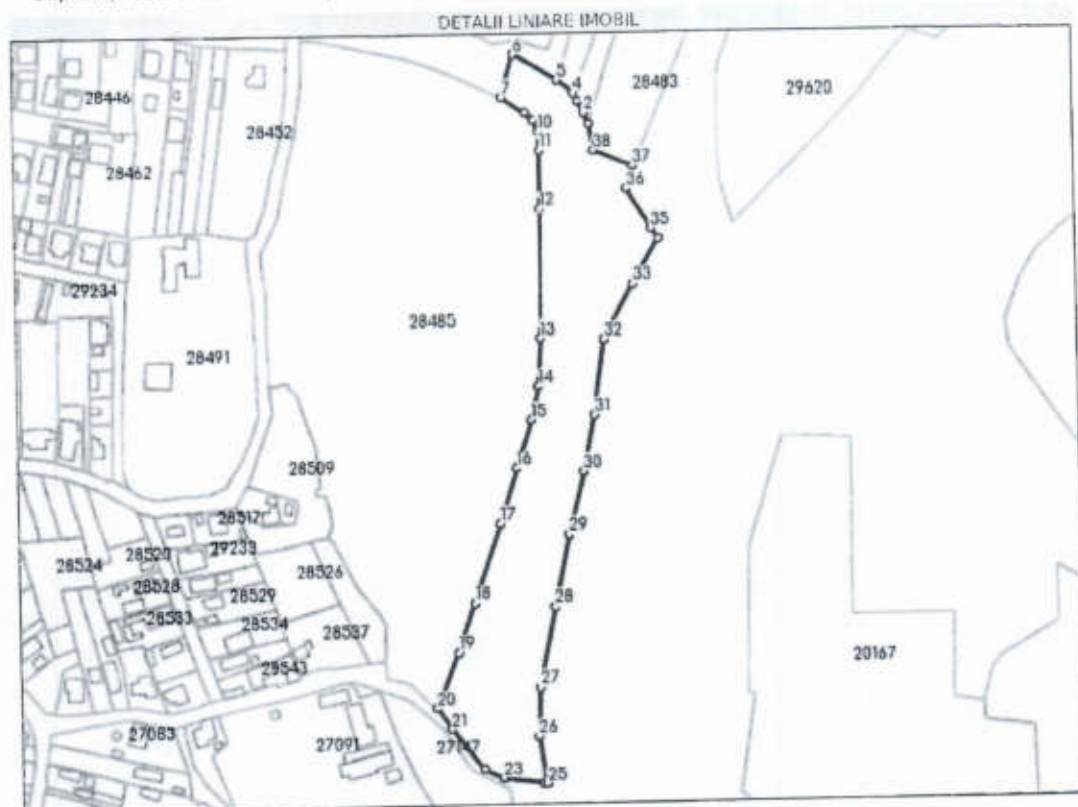

**Date referitoare la teren**

Nr Crt	Categorie folosință	Intra vilan	Suprafața (mp)	Tarla	Parcelă	Nr. topo	Observații / Referințe
1	neproductiv	DA	16.114	7	351	-	
2	neproductiv	NU	1.927	7	351	-	

**Lungime Segmente**

1) Valorile lungimilor segmentelor sunt obținute din proiecție în plan.

Punct început	X / Y	Punct sfârșit	X / Y	Lungime segment (m)
1	582.272.93 409.675.48	2	582.270.13 409.681.97	7.068
3	582.266.54 409.688.7	4	582.264.53 409.693.19	4.919
5	582.255.16 409.700.378	6	582.229.926 409.714.739	29.035
7	582.222.712 409.691.012	8	582.236.137 409.682.309	15.999

Punct început	X / Y	Punct sfârșit	X / Y	Lungime segment (m)
2	582.270.13 409.681.97	3	582.266.54 409.688.7	7.628
4	582.264.53 409.693.19	5	582.255.16 409.700.378	11.809
6	582.229.926 409.714.739	7	582.222.712 409.691.012	24.8
8	582.236.137 409.682.309	9	582.240.554 409.677.641	6.427

Punct Început	X / Y	Punct sfârșit	X / Y	Lungime segment ** (m)	Punct început	X / Y	Punct sfârșit	X / Y	Lungime segment ** (m)
9	582.240.554 409.677.641	10	582.243.517 409.672.882	6,699	10	582.243.617 409.671.683	11	582.244.087 409.660.413	11,28
11	582.244.087 409.660.413	12	582.243.939 409.626.258	34,155	12	582.243.939 409.626.258	13	582.242.792 409.553.698	72,57
13	582.242.792 409.553.698	14	582.241.309 409.526.273	27,465	14	582.241.309 409.526.273	15	582.236.79 409.506.842	19,95
15	582.236.79 409.506.842	16	582.227.5 409.478.845	29,498	16	582.227.5 409.478.845	17	582.217.672 409.446.891	33,431
17	582.217.672 409.446.891	18	582.202.147 409.402.473	47,053	18	582.202.147 409.402.473	19	582.192.265 409.374.967	29,228
19	582.192.265 409.374.967	20	582.179.475 409.342.819	34,598	20	582.179.475 409.342.819	21	582.187.628 409.330.772	14,546
21	582.187.628 409.330.772	22	582.205.902 409.307.256	29,782	22	582.205.902 409.307.256	23	582.216.867 409.302.004	12,157
23	582.216.867 409.302.004	24	582.239.939 409.298.58	23,324	24	582.239.939 409.298.58	25	582.241.364 409.298.388	1,438
25	582.241.364 409.298.388	26	582.237.34 409.325.868	27,773	26	582.237.34 409.325.868	27	582.235.008 409.354.288	28,469
27	582.239.008 409.354.288	28	582.248.376 409.400.017	46,678	28	582.248.376 409.400.017	29	582.257.32 409.440.288	41,253
29	582.257.32 409.440.288	30	582.265.969 409.476.529	37,258	30	582.265.969 409.476.529	31	582.272.674 409.509.225	33,377
31	582.272.674 409.509.225	32	582.279.139 409.552.635	43,889	32	582.279.139 409.552.635	33	582.296.222 409.582.408	34,326
33	582.296.222 409.582.408	34	582.311.246 409.608.392	30,015	34	582.311.246 409.608.392	35	582.307.119 409.614.023	6,982
35	582.307.119 409.614.023	36	582.293.255 409.637.327	27,116	36	582.293.255 409.637.327	37	582.297.66 409.650.676	14,057
37	582.297.66 409.650.676	38	582.275.141 409.659.95	24,354	38	582.275.141 409.659.95	1	582.272.93 409.675.48	15,687

\*\* Lungimile segmentelor sunt determinate în planul de proiecție Stereo 70 și sunt rotunjite la 1 milimetru.  
\*\*\* Distanța dintre puncte este formată din segmente cumulate ce sunt mai mici decât valoarea 1 milimetru.

Certific că prezentul extras corespunde cu pozițiile în vigoare din cartea funciară originală, păstrată de acest birou.

Prezentul extras de carte funciară este valabil la autentificarea de către notarul public a actelor juridice prin care se sting drepturile reale precum și pentru dezbatererea succesiunilor, iar informațiile prezentate sunt susceptibile de orice modificare, în condițiile legii.

S-a achitat tariful de 0 RON, -, pentru serviciul de publicitate imobiliară cu codul nr. 241.

Data soluționării,  
02-10-2023

Data eliberării,  
/ /

Asistent Registrator,  
LUMINITA MARCULESCU

(parafa și semnătura)

Referent,

PETCU VICTORIA  
(parafa și semnătura)

10 OCT 2023

